(gültig ab 01.09.2022)

Organigramm
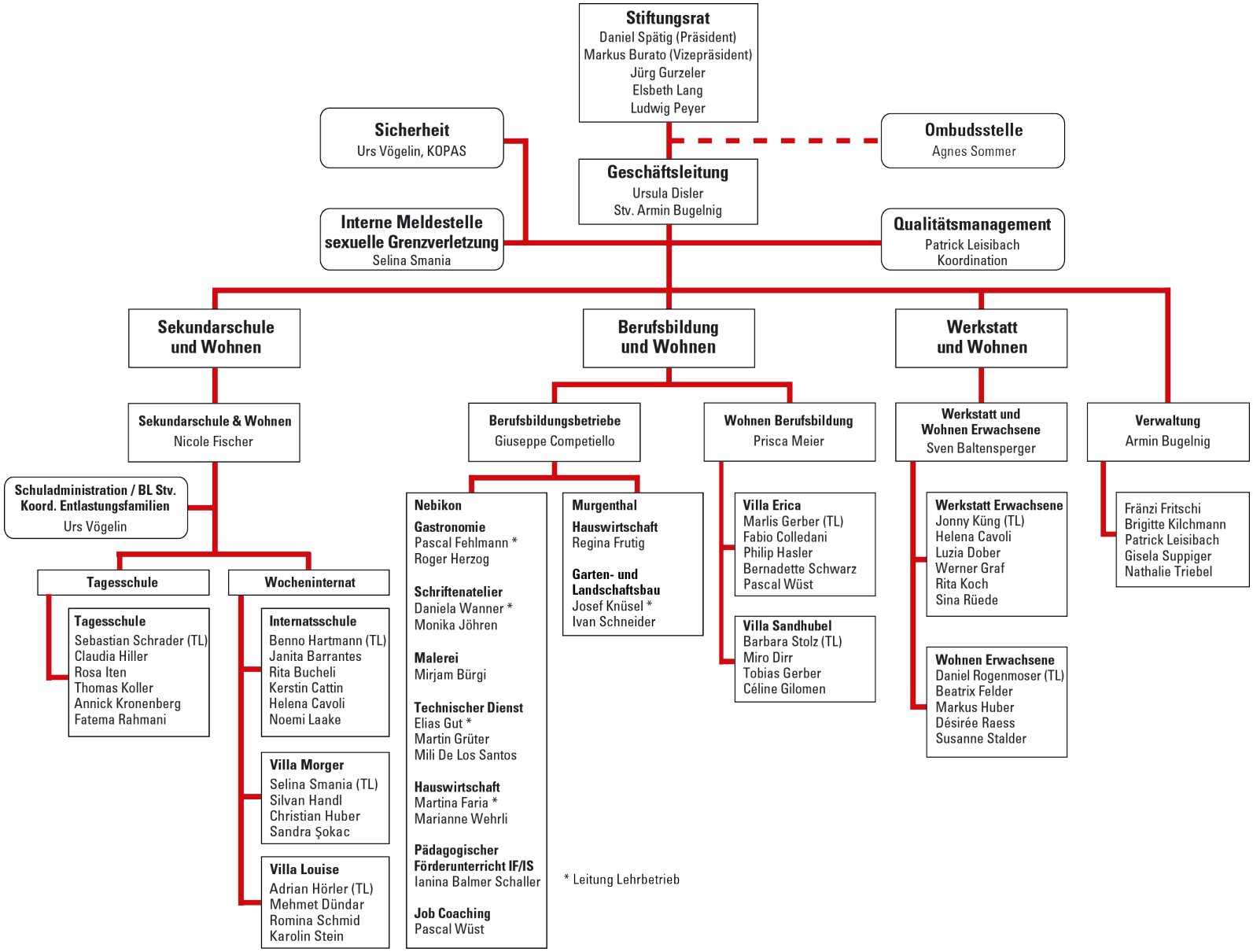
Stiftung Villa Erica
berufliche und soziale Integration